bang on the door™ ©

SALVAT

# chicas fashion

27

crea tu moda más guay con groovy chick y su pandilla

super regalos

calcomanías para ropa
de fijación con plancha
y pintura
para tela



Una funda para tu silla

Espejo de mano

Broche de cerezas

y tratamiento facial, pasatiempos, bombones y muchas cosas más...

# en esta entrega...

Dirección editorial: Francesc Navarro
Dirección editorial fascículos: Oriol Molas
Edición: Meritxell Noguera
Producción editorial: M. Carme Rius
Dirección de producción: Agustí Corón
Coordinación editorial: Núria Egido (Edicions EV)
Traducción: Mercè Bolló
Maquetación: Digital Screen
Publicado por:
Salvat Editores, S. A.
C/ Mallorca, 45, 08029 Barcelona
www.salvat.es

Make It Groovy © Eaglemoss Publications Ltd. (2003)
Todos los derechos reservados.
Chicas Fashion © 2004 Salvat Editores, S. A.

Copyright de los personajes de Bang on the Door
©2004 Bang on the Door
todos los derechos reservados
©Bang on the door® es una marca comercial
derechos exclusivos de licencia de Santoro
www.bangonthedoor.com

Fotografías: cub. Rex Features Ltd (Dan Herrick); pág. 2 Rex Features Ltd (Dan Herrick); pág. 8 Getty/News And Sport (Dave Hogan), Rex Features Ltd (Brian Rasic); pág. 14 PA Photos (Anthony Harvey), PA Photos (Yui Mok); pág. 15 Rex Features Ltd (XWF), Rex Features Ltd (Dan Herrick).
Fotografías restantes de Simon Anning y Steve Shott.

ISBN (obra completa): 84-345-6540-4
ISBN (fascículos): 84-345-6541-2
ISBN (archivador): 84-345-7666-X
Depósito legal: B-5.231-2004
Impreso por GESA
Printed in Spain

**Atención al cliente**
Tel. 902 11 75 47
Tel. 902 33 00 35
(suscripciones y números atrasados)
(horario: de 9.00 a 17.00 h.)
Fax: 93 495 53 94
Web: www.salvat.es
Aptdo. de correos: 1025, 08080 Barcelona

No apropiado para niños menores de 36 meses.
Contiene piezas pequeñas susceptibles de ser ingeridas.
Retire y descarte todos los soportes antes de dar el juguete al niño.
Conserve la información de este producto para posibles reclamaciones.

La editorial se reserva el derecho de modificar el precio de venta en el transcurso de la publicación de la obra si las condiciones del mercado así lo exigieran. Todos los derechos reservados. Esta publicación no puede ser reproducida, registrada ni transmitida, en todo o en parte, a través de ningún medio de recuperación de información sin el permiso previo por escrito de la editorial.

Importado por Salvat Editores, S.A. a
Eaglemoss Publications LTD
C/ Mallorca, 45, 08029 Barcelona-España
Fabricado en CHINA

CE

3 **taller de moda con funky girl**
El complemento ideal: un broche de cerezas hecho con lentejuelas.

6 **make it groovy**
Un espejo de mano chulísimo.

8 **los pasatiempos de lost the plot**
Atrévete con nuevos pasatiempos.

9 **las girlfriends**
Exquisitos bombones de frutas. ¡Mmmmm!

12 **peluquería y maquillaje con hey gorgeous**
Un tratamiento facial... ¡Tú te lo mereces!

14 **las girlfriends**
¿Quieres ser actriz? Pues ve practicando.

16 **la sección de crystal girl**
Descubre lo que dice de ti tu forma de bailar.

17 **el rincón de starlet**
Un respaldo nuevo superguay para tu silla.

## ¡Hola, chicas fashion!

¡Este fascículo es un auténtico tutti-frutti! Os podéis hacer un broche de cerezas y luego prepararos unos deliciosos bombones de frutas. Además, tenéis un tratamiento facial también a base de frutas y, para contemplar vuestro excelente aspecto, un espejo de mano.

groovy chick x

P.D: Utilizad la pintura y las calcomanías especiales para ropa en el diseño del respaldo para vuestra silla.

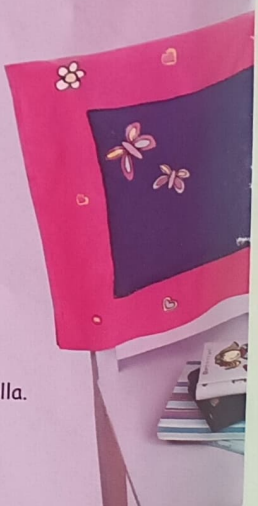

# broche de cerezas

¡Mira qué broche de cerezas! ¡Es genial! ¡Hazte uno ahora mismo y causarás sensación!

## materiales:

- lápiz
- papel
- tijeras
- fieltro negro de 12 x 24 cm
- fieltro negro de 1 x 3 cm
- tres alfileres
- un palillo
- cola
- lentejuelas rojas, verdes y plateadas
- hilo blanco, rojo y verde
- aguja para coser las lentejuelas
- imperdible

instrucciones...

# taller de moda con funky girl

## paso a paso...

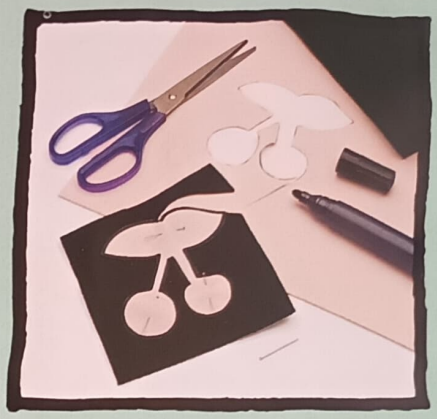

1 Amplía y copia la plantilla de las cerezas de esta página en un papel y recórtala. Luego, corta el fieltro en dos cuadrados de 12 cm de lado. Coloca la plantilla de papel encima de un cuadrado de fieltro y sujétala con alfileres para luego recortarla.

4 A continuación, cose las lentejuelas con puntadas de bastilla para que queden bien sujetas al fieltro. Utiliza hilo rojo para las cerezas, hilo blanco para los dos rabillos plateados e hilo verde para las hojas.

plantilla de las cerezas

¡prueba con un broche en forma de fresa!

2 Pon pegamento en una de las cerezas y, con un mondadientes, ve colocando las lentejuelas rojas en filas hasta que no se vea ningún hueco. Espera a que se sequen. Luego, cubre la segunda cereza exactamente del mismo modo.

3 Pega una línea de lentejuelas plateadas a lo largo de cada rabillo sin dejar ningún hueco. Repite el proceso en las hojas con lentejuelas de color verde y trabajando siempre de izquierda a derecha. Espera hasta que se hayan secado.

5 Para que el broche sea resistente, pégalo sobre el otro cuadrado de fieltro negro y espera a que se seque la cola. Luego, recorta toda la forma con cuidado dejando 5 mm de margen desde las lentejuelas.

6 Pon pegamento en un lado de la tira de fieltro negro y pégala en un imperdible abierto y a la parte posterior del broche. Espera a que se seque. ¡Ya sólo queda lucir el broche!

# espejo de mano

¡Con este espejo tan mono en la mano te verás a las mil maravillas!

## materiales:

- papel
- lápiz
- cartón
- tijeras
- cola
- un espejo ovalado
- periódicos
- agua
- pinturas acrílicas blanca, rosa, amarilla, azul, turquesa y fucsia
- pincel
- pincel para pegamento
- pegamento de purpurina plateado

# paso a paso...

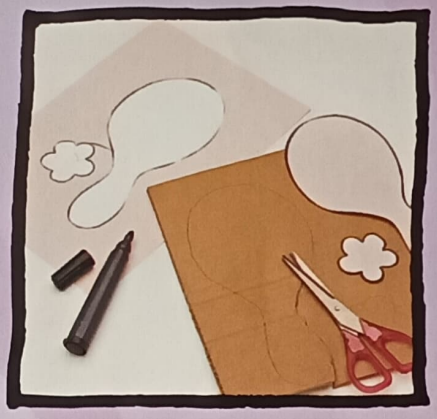

1 Dibuja en un papel de 21 cm por 10 cm la base del espejo y una flor de 5 cm de ancho. Recórtalas. Traza las plantillas en el cartón y recorta las formas.

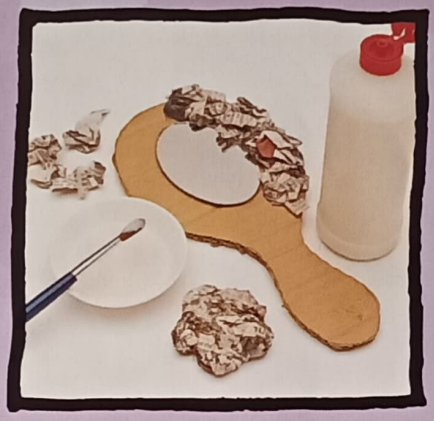

2 Pega el espejo en el centro de la base. Haz tiras de papel de periódico, arrúgalas y pégalas en el mango del espejo. Cubre la flor de la misma manera.

3 Haz una mezcla de cola y agua. Pega tiras de periódico sobre los trozos de periódico arrugados del mango del espejo y de la flor. Deja que se sequen.

4 Pinta el mango de papel de color blanco y espera a que se seque. Pinta la flor rosa con el centro amarillo y luego pinta el mango de color verde. Espera a que se seque.

5 Pinta un reborde turquesa alrededor del espejo y del mango y luego repasa el contorno y la forma de los pétalos de la flor con fucsia. Deja que se seque la pintura.

6 Cubre el mango y la flor con pegamento de purpurina plateado y espera a que se seque. Para terminar, pega la flor en el borde superior derecho del espejo.

## ¡el truco!

Para que se seque más rápido, deja el espejo en una habitación caliente.

## idea fashion...

Haz un espejo en forma de flor a partir de círculos y añádele una flor pintada en el mango.

# pasatiempos

## arco iris

Mira las siguientes palabras: ¿puedes decir muy rápidamente de qué color son las letras que las forman?

verde
rojo
azul
naranja
amarillo
negro
violeta

## triángulos con truco

¿Cuántos triángulos ves en este dibujo?

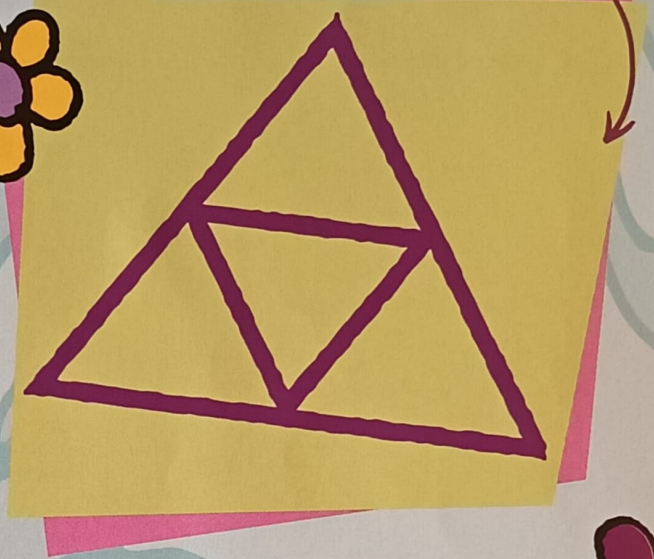

## ¡comecocos!

Cuanta más hay, menos se ve. ¿Qué es?

## intercalados

Estos chicos y chicas aparecen intercalados... ¿Serás capaz de reunir a los tres chicos y a las tres chicas en sólo tres movimientos? Sólo puedes mover a dos del mismo sexo a la vez si están juntos. Si no lo puedes resolver mentalmente, escribe los nombres en trozos de papel y ve probando.

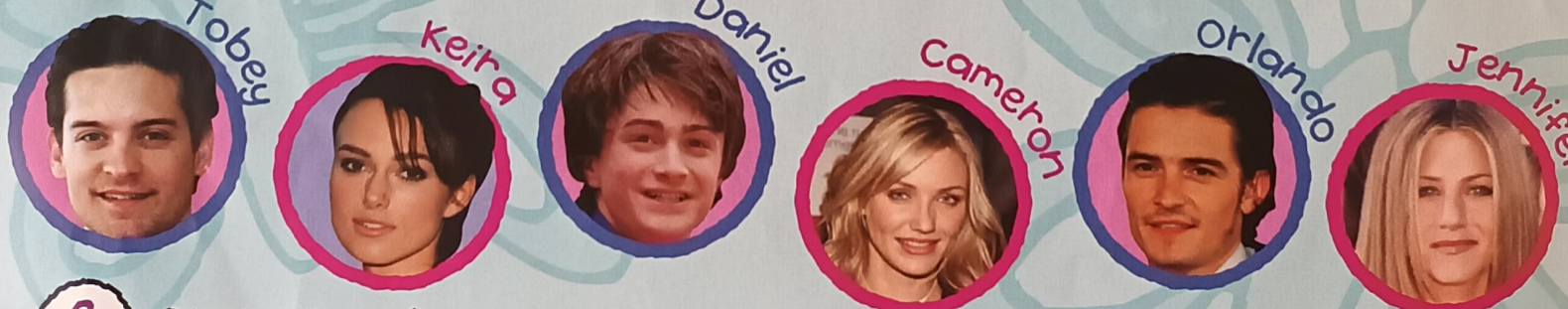


Soluciones: arco iris: amarillo, rosa, naranja, verde, violeta, azul, rojo. Triángulos con truco: hay cinco triángulos.
Intercalados: movimiento uno: Keira y Daniel a la izquierda de James, de modo que Tobey y Daniel queden uno al lado del otro.
Movimiento dos: Jennifer y Orlando se sitúan a la izquierda de Cameron para llenar el vacío del movimiento anterior.
Movimiento tres: Cameron y Jennifer saltan al otro extremo, punto a Keira. ¡Comecocos!: la oscuridad.



bang on the door™ ©

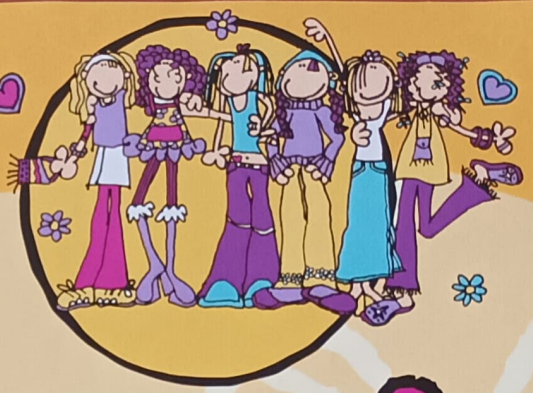

# bombones de frutas

¡Flipa con estos deliciosos bombones de frutas!

## ingredientes:

### ...para los bombones:

- bandeja para el horno
- papel de parafina
- cuchara de madera y cuchillo
- seis fresas
- 2 manzanas
- 2 plátanos
- brochetas de madera
- tableta de chocolate con leche (250 g)
- recipiente grande
- cacerola

### ...para recubrirlos:

- galletas trituradas
- fideos o perlitas de colores
- ralladura de coco
- nueces troceadas
- 100 g de chocolate blanco deshecho
- virutas de chocolate blanco

¡instrucciones...

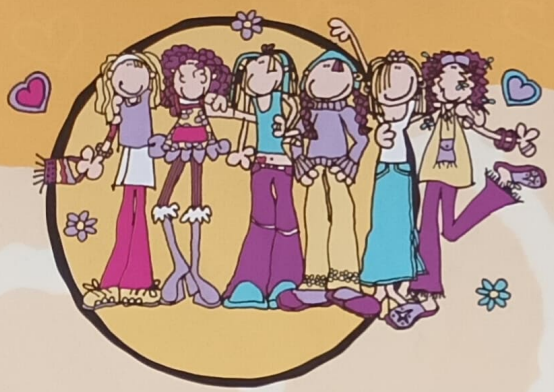

¡pídele ayuda a un adulto!

## paso a paso...

¡el truco!

Prueba frutas y recubrimientos diferentes.

1 Limpia las fresas y sácales las hojas. Trocea las manzanas y los plátanos. A continuación, pincha un trozo de fruta con la brocheta de madera. Forra una bandeja para el horno con papel parafinado.

2 Trocea la tableta de chocolate en un recipiente resistente al calor y fúndelo al baño María. Pon atención para que el agua no se mezcle en ningún momento con el chocolate porque lo estropearía.



3 Asegúrate de que la fruta está seca y sumérgela en el chocolate derretido hasta que quede cubierta. ¡Y ahora viene la parte divertida, que es añadir las decoraciones y complementos que más te gusten!

# recubrimientos

## galleta triturada

Si quieres algo realmente crujiente, recubre tus bombones de manzana con galleta triturada.

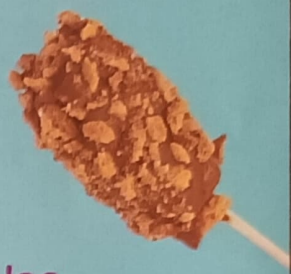

## manzana dulce

Añádele un toque de color a la manzana con perlitas de colores.

## coco-loco

El coco rallado da un toque tropical y combina perfectamente con el plátano.

## nueces

Los bombones de plátano también están deliciosos recubiertos de nueces.

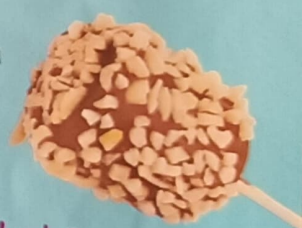

## doble chocolate

Deja tus bombones en la nevera 20 minutos y sumerge la parte de arriba en chocolate blanco derretido.

## virutas blancas

Si te chifla el chocolate, combina el bombón de fresa con virutas de chocolate blanco.

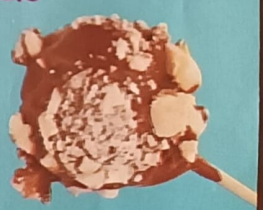

# cara radia

Mima la piel de tu cara con un tratamiento facial que te proporcionará frescor y bienestar.

## materiales:

- desmaquillador de ojos
- algodón
- jabón y limpiador facial
- crema hidratante
- 2 toallas
- recipiente
- naranja y limón
- agua caliente

# ante

## 1 limpieza

Pon un poco de desmaquillador de ojos en un algodoncillo. Con delicadeza, mantén el algodón presionado sobre un ojo durante 30 segundos para ablandar el maquillaje antes de retirarlo. La piel del contorno de los ojos es muy delicada, así que no lo restriegues, ¿vale?

## 2 enjabonado

Enjabónate bien la cara con jabón o limpiador facial. No utilices el jabón de las manos porque es demasiado fuerte y podría escocer. Después de lavarte bien, aclárate la cara y el cuello con agua fría y sécate suavemente con una toalla.

## ¡el truco!

Hidrátate con movimientos ascendentes. Es mejor para la piel.

## 3 vapor

Unos vahos con cítricos te ayudarán a equilibrar la piel grasa y a abrir los poros para que la limpieza sea más profunda. Llena un recipiente con agua caliente. Añade rodajas de naranja y limón. Cúbrete la cabeza con una toalla y sitúa la cara sobre el recipiente. Espera cinco minutos.

## 4 hidratación

Aclárate la cara con agua fría. El vapor abre los poros y elimina las impurezas y, con el agua fría, los poros volverán a cerrarse y la piel se refrescará. Para terminar el tratamiento facial, aplícate crema hidratante para conseguir una piel suave y sedosa.

# grandes

Diviértete con tus amigas jugando a ser actrices. ¡Los Oscar están en juego!

## mímica

Una de las jugadoras sale de la habitación para que no pueda escuchar. El resto piensa en una escena divertida para representarla con mímica: podéis convertiros en focas, bailar ballet, ser equilibristas o representar a una gran estrella. Cuando os hayáis decidido, decidle a la compañera que está fuera que entre. Representad la escena y a ver cuánto tiempo tarda en adivinar lo que estáis haciendo. Seguid jugando hasta que todas hayáis adivinado una situación. ¡La ganadora es la que haya acertado más rápido!

## tráilers

Preparad muchas palomitas como premio y dividíos en dos grupos. Cada equipo se va a una habitación distinta para ensayar escenas de distintas películas y crear tráilers como los que vemos en el cine. Al cabo de 10 minutos, reunías todas de nuevo y, por turnos, representad el avance de la película elegida. Si el equipo contrario acierta la peli, conseguís un punto. Al final, cada equipo cuenta sus puntos y todas las jugadoras consiguen un puñado de palomitas por cada punto de su equipo. ¡Ñam!



bang on the door™ ©

# actrices

## culebrón

El objetivo de este juego es inventar el culebrón más alocado y divertido del mundo. Cada una elige un personaje de un culebrón o una serie de la tele. La primera interpreta una escena durante un minuto y, entonces, la chica que está a su derecha entra en escena interpretando al personaje que haya elegido. Al cabo de un minuto se añade la siguiente y así sucesivamente. La escena es más divertida a medida que se van añadiendo personajes. Cuando estéis en el momento de máximo suspense, terminad el episodio con una canción.

## accesorios

Cada jugadora debe coger un objeto que tenga a mano. ¡Podéis utilizar el objeto para lo que sea, pero nunca para lo que realmente sirve! Por ejemplo, si vuestro accesorio es un sombrero, podéis hacer ver que es un disco o un plato de sopa. Cada jugadora tiene dos minutos para darle el máximo de usos a su objeto: la que consiga más ideas será la ganadora.

# tu forma de bailar...

...averigua qué dice de ti tu forma de bailar.

## baile en pareja

Si tú y tu mejor amiga siempre hacéis piruetas y giros por toda la pista, eres el tipo de chica a quien le gusta tener a alguien con quien compartir la diversión. Prefieres trabajar en equipo que hacer las cosas sola. ¡Te encantan las relaciones sociales!

## mejor hablar

¿Prefieres hablar que bailar? Una chica como tú no tiene tiempo de bailar... ¿Quién escucharía los problemas de los demás? Tus amigos siempre acuden a ti para pedirte consejo porque te preocupas mucho por los demás. ¡También te encantan los cotilleos!

## la reina de la pista

¿Te pasas horas practicando pasos de baile? ¿Has creado una coreografía para todos los éxitos de la temporada? Si la respuesta es "sí", eres la reina de la pista y pones mucho empeño en todo lo que haces. Ya sea bailando o eligiendo un regalo para una amiga, ¡te gusta hacer las cosas bien!

## la lanzada

Si eres siempre la que quiere subir el volumen de la música, está bastante claro que eres una chica a la que le gusta vivir la vida a tope. Eres tan lanzada en la pista de baile como en la vida. ¡Tú nunca paras! A tus amigos les encanta estar cerca de ti porque eres genial y divertida.

## toda delicadeza

Cuando bailas no haces movimientos bruscos. Te deslizas y te mueves como si no estuvieses haciendo ningún esfuerzo. Eres una chica tranquila. Te tomas la vida tal como viene y casi nunca te agobias con tus amigos. A todo el mundo le encanta estar contigo porque eres una persona de trato fácil.

# respaldo fashion

Transforma una silla en un trono digno de una princesa con este accesorio al más puro estilo **chicas fashion**.

## materiales:

- tela de algodón rosa
- un cuadrado de 28 cm de tela violeta
- un cuadrado de 18 cm de tela violeta
- cinta métrica
- alfileres
- aguja
- hilo a juego con las telas
- plancha
- tijeras
- calcomanías para ropa
- cojín
- relleno
- pintura negra para ropa

Utiliza las calcomanías y la pintura negra para ropa

lee las instrucciones de seguridad de la etiqueta

instrucciones...

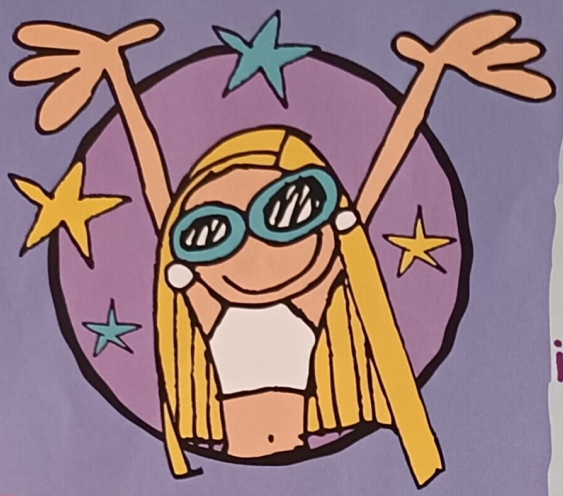

# ¡ésta sí que es una silla original!

## paso a paso...

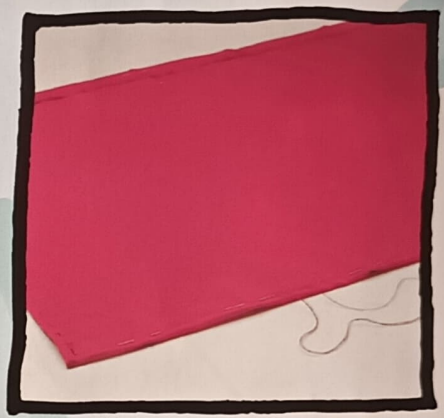

1 Mide el respaldo y añádele 12 cm de ancho. Cuenta dos veces la longitud y añádele 4 cm. Corta la tela rosa siguiendo estas medidas. Dobla 2 cm de tela de los laterales y sujétalos con alfileres. Cose estos dobladillos y dobla la tela.

4 Plancha un dobladillo de 1 cm en cada lado del cuadrado violeta pequeño. Luego, coloca unas cuantas calcomanías distribuidas por la tela rosa, alrededor del cojín violeta cuadrado, y plánchalas para fijarlas.

parte posterior

¡pídele ayuda a un adulto!

2 Plancha un dobladillo de 1 cm en los laterales del cuadrado violeta de mayor tamaño. Colócalo centrado en uno de los lados de la tela rosa y sujétalo con alfileres. Con cuidado, plancha dos calcomanías de mariposa.

3 Cose tres de los lados del cuadrado violeta en la tela rosa y retira los alfileres que habías puesto para sujetarlo. Mete un poco de relleno por el lado que no has cosido y, cuando haya suficiente, cose con cuidado ese lateral.

5 Cose un dobladillo en un lado del cuadrado violeta pequeño. A continuación, sujétalo con alfileres en la parte de atrás de la tela rosa situando el lado del dobladillo hacia arriba. Plancha más calcomanías y cose los tres laterales para crear un bolsillo.

6 Cose los dos laterales del respaldo y para a 13 cm del borde inferior en ambos lados. Con la pintura negra, repasa con cuidado los contornos del bolsillo violeta y del cojín.

## el toque final

Utiliza la pintura para ropa para escribir tu nombre y que todo el mundo sepa que esa silla tan chula es la tuya.

bang on the door™ ©

y en el fascículo 28

¡adornos para el pelo y un kit de costura!

¡Juega, aprende, practica!

Licencia de Santoro